

EXPÉRIMENTEZ UN NOUVEL ÉCLAIRAGE PUBLIC !

Progrès majeur à ses débuts, à la fin du XIXe siècle, l'éclairage, public et privé, s'est développé de manière exponentielle. Toutefois, on sait maintenant que la surabondance de lumière a des effets néfastes : perturbation du cycle veille-sommeil de l'humain, éblouissement nuisant à la sécurité, dérèglement du rythme de la flore et de celui des oiseaux,...

Face à ce constat, la Ville de Fribourg a décidé d'agir. Elle a élaboré une stratégie innovante pour l'éclairage public sur son territoire. Objectifs : allier pénombre conviviale et bienveillante, éclairages économes, sûrs et respectueux de l'environnement et de la biodiversité nocturne.

Des expérimentations sont actuellement testées sur sept sites de la ville. Elles mettent en pratique des principes de la stratégie lumière (couleur, temporalité, détection, matériel, etc.). Vous vous trouvez devant l'une de ces expérimentations.

DÉCOUVREZ AU PARC DES GRANDES-RAMES, UN INTERRUPTEUR

Comme chez soi, un interrupteur permet d'allumer et d'éteindre la lumière. Il fait appel à la responsabilité individuelle. La teinte de la lumière est chaude (rouge-orange). Cela rend l'endroit plus convivial et réduit l'atteinte à la biodiversité. Pensez à éteindre en partant !

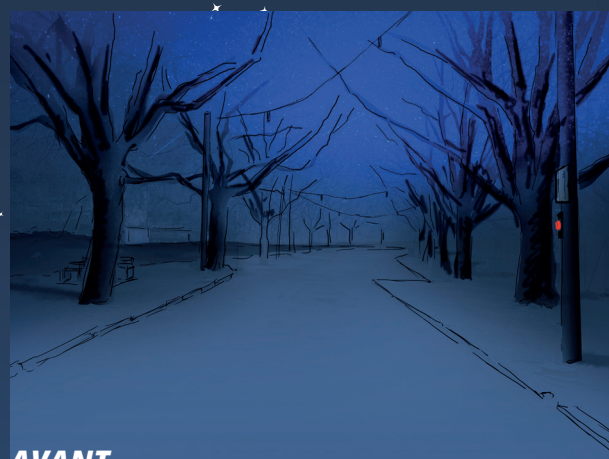

AVANT



APRÈS

ENVIE DE DÉCOUVRIR D'AUTRES EXPÉRIMENTATIONS LUMIÈRE ?



BASSE-VILLE

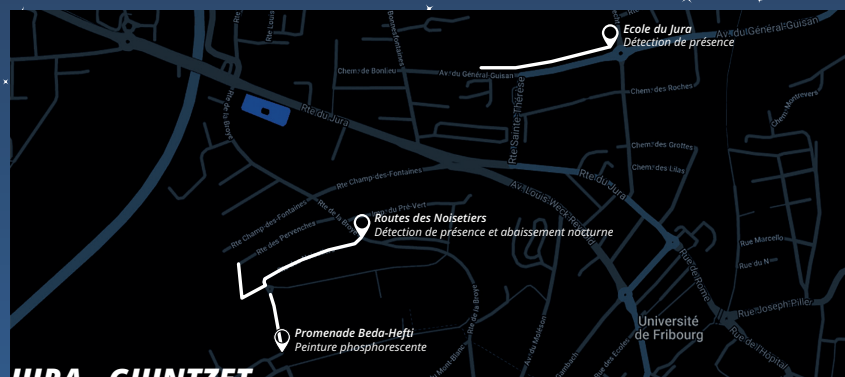

JURA - GUINTZET

VOTRE AVIS COMPTE

Exprimez votre ressenti quant à la transformation de l'éclairage public de votre ville sur www.ville-fribourg.ch/energie/strategie-lumiere ! Le suivi des expérimentations est primordial et votre point de vue est essentiel pour juger de la pertinence des actions entreprises.



Ville de Fribourg